Chronik der Franziskus-Gemeinde Dortmund Scharnhorst/Grevel

Ostern 1968	Drei Franziskaner ziehen in die Mietwohnung in der Stresemannstraße. Der erste Gottesdienst findet mit acht Personen in Räumen der Hauptschule Scharnhorst statt.
Dezember 1968	Diözese und Bonifatiuswerk schenken der Gemeinde einen Pavillon, der ab sofort das Zentrum der Gemeinde ist.
Oktober 1969	Erste Pfarrgemeinderatswahl in der noch jungen Gemeinde
September 1970	Beschluss des PGR: Die Gemeinde benennt sich nach Franziskus von Assisi.
August 1971	Erstes Gemeindefest unter dem Motto „Wer mitmacht, erlebt Gemeinde“
Oktober 1971	Die wöchentlichen Gemeindenachrichten heißen ab jetzt „Kontakte“.

Dezember 1971	Erster Weihnachtsbasar der Gemeinde
	Gründungsversammlung der Deutschen Jugendkraft (DJK)
Januar 1972	Der Ökumenische Arbeitskreis wird gegründet.
	Zum ersten Mal öffnet die Gemeindebücherei ihre Türen.
1. April 1972	Gründung der Deutschen Pfadfinderschaft St. Georg (DPSG), Stamm St. Franziskus
19. Mai 1973	Richtfest des neuen Gemeindezentrums
Dezember 1973	Erster Gottesdienst im neuen Zentrum
	Die Partnerschaft mit der Gemeinde in Piripiri in Nordost-Brasilien beginnt.
November 1974	Der Franziskus-Kindergarten wird eröffnet.
	Neuer Treffpunkt im Franziskus-Zentrum: die Gaststätte „Am Brunnen“ wird eröffnet.

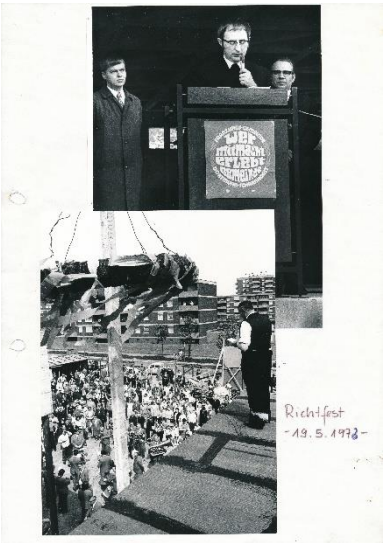

28. Dezember 1975	Der WDR überträgt einen Gottesdienst der Gemeinde.

November 1976	Im Chorraum der Kirche werden farbige Fenster eingesetzt.
30. Januar 1977	Der WDR zeigt einen Film über die Gemeinde: „Beton erwacht zum Leben“
19. Mai 1977	270 Mitarbeitende der Gemeinde machen eine Fahrt ins Grüne mit Picknick im Steinbruch am „Eulenspiegel“ bei Rüthen.
26./27.11.1977	Drei Vorstellungen des Musicals „Franz von Assisi“ sind in kurzer Zeit ausverkauft.
April 1978	Die Gemeinde bekommt ein eigenes Liederbuch: „Auf der Suche“.
August 1979	Die Kirche erhält farbige Fenster. Die Entwürfe stammen von Wilhelm Buschschulte, Unna. Sie thematisieren den „Schöpfungspsalm“ 104 und korrespondieren damit mit den Fenstern im Oktogon, die den Sonnengesang des Hl. Franziskus aufgreifen.
9. November 1980	Die Radiothek des WDR sendet aus dem Franziskus-Zentrum. Thema der Sendung: „Um Gottes willen! – Gläubige und Ungläubige in der Kirche.“
Februar 1981	In der Nacht hat ein Schwelbrand fast das ganze Inventar des „Brunnens“ vernichtet. Täglich helfen etwa 50 Gemeindemitglieder beim Wiederherstellen.
Juli 1982	Die Franziskus-Gemeinde wird selbständige Pfarrei und wählt erstmals einen Kirchenvorstand.
September 1982	Auf dem Kirchplatz wird die Franziskus-Statue aufgestellt.
Oktober 1983	Nach 15 ½ Jahren beenden die Franziskaner ihre Tätigkeit in der Franziskus-Gemeinde.
November 1983	Franz-Günther Wachtmeister wird im Rahmen eines Festgottesdienstes als Pfarrer in die Gemeinde eingeführt.
19. November 1984	Vor 480 Zuhörerinnen und Zuhörern führt Peter Jansen sein Musical „Elisabeth von Thüringen“ auf.
17. Januar 1985	Ein Smogalarm verhindert die PGR-Sitzung.
9. März 1985	Das Kabarett „Die Kneifer“ zu Gast im Franziskus-Zentrum. In den folgenden Jahren sind sie regelmäßig zu Gast in der Gemeinde.
16. März 1985	Pater Fritz Zillner berichtet aus Piripiri, NO-Brasilien.
31. März 1985	„Menschenkreuzweg“ mit der Gruppe Augenblick
25. Oktober 1985	Der „TIP“, ein offener Jugendtreff in der Gemeinde, nimmt seine Arbeit auf.

16. Mai 1986	Das Pfingstlager der Pfadfinder in Dortmund-Kurl fällt wegen radioaktiver Verseuchung durch die Tschernobyl-Katastrophe aus.
20. Januar 1987	Zum ersten Mal findet das Seniorenfrühstück statt. Fortan folgen jede Woche etwa 30 bis 40 ältere Menschen der Einladung.
22. März 1987	Die Gemeinde erhält einen neuen Altar, entworfen und realisiert von Liesel Bellmann. Die Altarfüße bilden gleichsam Menschen ab, die sich einander die Hände reichend den Tisch des Herrn tragen.
11. Juli 1987	Ausstrahlung des Films „Christen im Alltag“, gedreht u. a. in der Franziskus-Gemeinde.
1. Juli 1988	Die Vinzentinerinnen verlassen die Franziskus-Gemeinde. Sr. Ursula arbeitet zwar noch im Seelsorgeteam mit, wohnt aber in der Kommende. Sr. Ingeborg zieht ins Mutterhaus nach Paderborn.
4.-7. Mai 1989	Internationales Gemeindeforum in der Franziskus-Gemeinde.
27. August 1989	Sr. Ursula verlässt die Gemeinde, um Aufgaben im Mutterhaus zu übernehmen.
5. November 1989	Aufführung des Musicals „Jesus, einer von uns“.
23. März 1990	Aufführung der Berliner Compagnie: „Oscar Romero“. Im November folgt das Stück „Die Aussiedlerin“.
27. Januar 1991	Wegen des ersten Golfkrieges fällt der Karneval in der Gemeinde aus. Stattdessen finden Gebetsgottesdienste für den Frieden statt.
5.-9. Juni 1991	Evangelischer Kirchentag im Ruhrgebiet. Gemeinsam mit der Schalom-Gemeinde beteiligt sich die Franziskus-Gemeinde an der Programmgestaltung und bei der Quartierssuche.
14. Juni 1992	„Aktion pro Ton“ für ein neues Klavier als Instrument für die gottesdienstliche Liedbegleitung.
4.-12. Juli 1992	30 Jugendliche aus Breslau sind zu Gast in der Gemeinde.
21.-30. August 1992	Junge Menschen aus unserer Gemeinde sind zu Gast in Polen.
7. November 1992	Die Gruppe „Senfkorn“ führt das Musikspiel „Miriams Mose“ auf.

31. März 1994	Zum ersten Mal feiert die Gemeinde den Gottesdienst am Gründonnerstag in der umgestalteten Kirche an langen Tischen.

April 1995	Reise der Solidaritätsgruppe „EINE WELT“ nach Nordost-Brasilien und Besuch in unserer Partnergemeinde in Piripiri.
13. April 1996	Mit Hilfe der AG Caritas und des Förderkreises wird eine Notunterkunft für Obdachlose eingerichtet. Hier können immer ein bis zwei Personen übernachten.
August 1996	Neuer Pfarrer der Gemeinde wird Reinhard Bürger.
Januar 1997	Erster „Ökumenischer Jahresanfang“ mit der Schalom-Gemeinde in unserer Kirche.
September 1997	Bruno Delaroche aus dem Partnerbistum Le Mans in Frankreich arbeitet bis Juni 1998 als Vikar in der Gemeinde.
Februar 2000	Die Gemeinde führt einen „Job-Club“ durch, eine Initiative der katholischen Kirche, die arbeitslosen Menschen helfen will, wieder Fuß zu fassen in der Arbeitswelt.
Juli 2000	Das Erzbistum Paderborn umschreibt die künftigen Pastoralverbünde. Darin ist vorgesehen, dass unsere Gemeinde einen Pastoralverbund mit Derne, Kirchderne und Altscharnhorst bilden wird.
April/Mai 2001	Renovierung des Kirchraums. Drei Wochen lang genießen wir „Kirchenasyl“ in der Schalom-Gemeinde. Dort feiern wir gemeinsam die Sonntagsgottesdienste.
Juni 2001	Erstes Ökumenisches Sommerfest auf dem Kirchenplatz
Januar 2003	Das Jahr 2003 ist das „Jahr der Bibel“ Zahlreiche Angebote in der Gemeinde regen im Laufe des Jahres zur Auseinandersetzung mit der Botschaft der Bibel an. Seither liegt die Bibel im Mittelblock aus.

Mai 2003	In Berlin findet der erste Ökumenische Kirchentag mit über 200.000 Dauerbesuchern statt. Darunter sind auch 45 Mitglieder der Schalom- und der Franziskus-Gemeinde.
Juni 2003	Mit Mitteln des Landes NRW wird das „Regenwasserprojekt“ in die Tat umgesetzt. Im Zuge dieser Maßnahmen ist der gemeinsame Kirchenplatz mit der Schalom-Gemeinde neu gestaltet

worden. Er wird mit einem großen ökumenischen Gottesdienst feierlich eingeweiht. Der neue Platz lädt sofort viele Menschen zum Verweilen und zur Begegnung ein.

November 2003 — Im neugestalteten „Brunnen“ entsteht ein großes Wandbild. Es zeigt die Fassade von San Damiano in Assisi, außerdem ein Stadtpanorama der Stadt unseres Patrons. Besonders gelungen ist die Verbindung der mittelalterlichen Stadtsilhouette mit Motiven heutiger Lebenswirklichkeit.

Dezember 2003 — Vier Fenster öffnen sich in der Gemeinde beim „Begehbaren Adventskalender“.

Mai 2004 — Mit 42 Teilnehmern findet in der Gemeinde eine Zukunftskonferenz statt, in der es um die Zukunftsperspektiven der Gemeinde geht.

Advent 2004 — Eine Treppe im Altarraum kündet von der bevorstehenden Geburt Christi.

Mai 2005 — Zwei Brasilianerinnen aus dem Projekt *Vamos!* Criança in Bacabal leben während eines einjährigen Praktikums in und mit der Franziskus-Gemeinde.

August 2005 — In Köln findet der 20. Weltjugendtag mit Papst Benedikt XVI. statt. Zuvor begegnen sich die Jugendlichen aus 197 Ländern in den Diözesen und Gemeinden Deutschlands. Bei uns sind 56 jungen Franzosen und 2 Brasilianerinnen zu Gast. Diese Tage zeigen ein hohes Maß an Gastfreundschaft und Glaubensfreude.

November 2005 — Die Gemeinde erhält durch Umbaumaßnahmen eine Kapelle für Gebet, Meditation, Gespräch…

Juni 2006 — Der Pastoralverbund Derne-Kirchderne-Scharnhorst, zu dem die Franziskus-Gemeinde gehört, wird offiziell errichtet.

Mai 2007 — Neben der Erinnerung an die Toten wird jetzt in der Kirche auch der Neugetauften gedacht. Auf einem „Fisch“ sind die Fotos der Täuflinge des Jahres zu sehen.

Oktober 2007 — Die Musikgruppen „Trio“ und „Via Nova“ der Gemeinde haben eine meditative Collage mit Musik Bildern und Texten mit dem Titel „Leidenschaft unendlich – Franziskus von Assisi für Leute von heute“ zusammengestellt, die anlässlich des Franziskusfestes 2007 erstaufgeführt wird.

Februar 2008	Zusammen mit dem Pfarrer und Dozenten für Liturgie, Dr. Stefan Rau aus Münster, finden zwei Studientage zum Thema Liturgie statt.
Juni 2008	Der letzte Kindergottesdienst der Gemeinde wird gefeiert. Fortan gibt es einen regelmäßigen Familiengottesdienst im Pastoralverbund.
Juli 2008	Die Gottesdienstzeiten werden den neuen Gegebenheiten (Pastoralverbund, eine Priesterstelle weniger…) angepasst.
August 2008	Die Franziskus-Gemeinde ist auf dem Dortmunder Katholikentag mit einem Stand präsent.
Ostern 2009	Ab jetzt ist die Kirche regelmäßig jeden Donnerstag von 10.00 bis 12.00 Uhr während des Marktes in Scharnhorst geöffnet.
Mai 2010	Die Schalom- und die Franziskus-Gemeinde beteiligen sich aktiv mit einem Gottesdienst am 2. Ökumenischen Kirchentag in München.
September 2010	Mitarbeiterausflug nach Hattingen in die Ausstellung „Helden: Die Sehnsucht nach dem Besonderen“
13. Juni 2011	Am Pfingstmontag feiern wir einen ökumenischen Open-Air-Gottesdienst auf dem gemeinsamen Kirchenplatz.
6. November 2011	Der Kirchraum erhält eine neue Bestuhlung.
7. Dezember 2011	Im Rahmen der Konzertreihe „Ein Weihnachtsherz für Kinder“ gibt der Kinderliedermacher und Komponist Reinhard Horn zwei Konzerte im Franziskus-Zentrum. Beteiligt sind daran auch verschiedene Schulchöre aus Dortmund.
17. Februar 2012	Ein erster „Tag der religiösen Orientierung“ findet für Schülerinnen und Schüler der Westholzschule statt. Seelsorgerinnen und Lehrerinnen gestalten ihn zum Thema „Wenn ein Leben endet“. Dem gelungenen Start folgen regelmäßig weitere Tage zu verschiedenen Themen.
18. Februar 2012	Nach 25 Jahren und unzähligen Auftritten, nicht nur in der Gemeinde, verabschiedet sich das Männerballett „Die Rositas“ in den einstweiligen „Ruhestand“.

5. u.12. April 2012 Zum ersten Mal finden Kinder-Bibeltage statt. Es folgen weitere mit zunehmenden Teilnehmerzahlen. Sogar der WDR nimmt davon Notiz und sendet einen Bericht im Lokalfernsehen.

2. Mai 2012 Ein neuer Kinderchor für den Pastoralverbund entsteht. Er trifft sich regelmäßig zur Probe im Franziskus-Zentrum.

30. August 2012 Die „Ansprach-BAR“ öffnet. Sie bietet Gelegenheit, dass sich Hilfesuchende und Mitarbeiter und Mitarbeiterinnen der Caritas-Konferenz und der Gemeinde treffen und gemeinsam nach Lösungen suchen können.

16. September 2012 Erste gemeinsame Sitzung der Pastoralverbundräte der Verbünde „Derne-Kirchderne-Scharnhorst“ und „Kirchspiel Husen-Kurl-Lanstrop“ zur Planung und Vorbereitung der zukünftigen Zusammenarbeit.

4. Oktober 2012 Anlässlich des Franziskusfestes erhalten zur weiteren Ausgestaltung des Foyers die Türen Schriftzüge, auf denen den Besuchern des Zentrums der Wunsch des Hl. Franziskus, „pace e bene“ – „Frieden und Heil“ in 13 Sprachen zugesagt wird.

12.-18. Okt. 2012 27 evangelische und katholische Christen machen sich auf eine Pilgerreise nach Rom und Assisi.

9. Dezember 2012 Ein erster Gottesdienst für Kleinkinder findet zum Thema Advent statt. Es folgen weitere zu verschiedenen Anlässen im Kirchenjahr.

23. Februar 2013 Unter dem Motto „Was glaubst du denn?“ wird das „Jahr des Glaubens“ in der Franziskus-Gemeinde eröffnet. Den Auftakt

macht ein Rückblick auf das II. Vatikanische Konzil vor 50 Jahren mit Dr. Thomas Roddey. In diesem Jahr finden Gesprächsabende, Gottesdienste, Diskussionen in „Kontakte“, Interviews u.a.m. zum Thema Glauben statt.

2. März 2013 Alle Pfarrgemeinderäte aus den Pastoralverbünden „Derne-Kirchderne-Scharnhorst“ und „Kirchspiel Husen-Kurl-Lanstrop“ treffen sich zum Kennenlernen und Austausch und vereinbaren als ersten Schritt in die gemeinsame Zukunft eine neue Gottesdienstordnung.

8.-10. März 2013 Das benachbarte Schalom-Zentrum wird 40 Jahre alt. Die Franziskus-Gemeinde feiert mit. So findet beispielsweise ein Benefizkonzert im Franziskus-Zentrum statt. Ökumenische

28. März 2013 Zur Vorbereitung auf Ostern finden wieder Kinder-Bibeltage für alle Grundschulkinder aus den Gemeinden des Pastoralverbundes im Franziskus-Zentrum statt. Der WDR berichtet darüber in der „Aktuellen Stunde“.

5. Juli 2013 Zwölf Männer und Frauen aus Bacabal/NO-Brasilien sind zu Besuch in der Gemeinde.

17. September 2013 Der Aufforderung des Papstes, für den Frieden zu beten, folgt auch eine Gruppe der Franziskus-Gemeinde. Fortan lädt sie jede Woche dienstags zum Friedensgebet in die Kapelle ein.

3. Oktober 2013 Die Gemeinde feiert zusammen mit den Geschwistern des Schalom-Bezirks einen ökumenischen Gottesdienst am Schöpfungskreuz im Kurler Busch. Die Predigt hält Oberbürgermeister Ulrich Sierau.

10. Dezember 2013 Zum inzwischen dritten Mal lädt die Gemeinde zum Mitmach-Konzert mit Reinhard Horn ein.

März 2014 Das Franziskus-Zentrum wird 40 Jahre alt. Mit dem Gemeindefest im August und weiteren Veranstaltungen wird dieses Ereignis gefeiert.

23. März 2014 Zum Mitarbeiterfest kommen über 110 Mitarbeiterinnen und Mitarbeiter ins Franziskus-Zentrum. Der Kabarettist Micki Wohlfahrt weist sie dabei in das eine oder andere Geheimnis von Kirche und Gemeinde ein.

11. Mai 2014 Mit dem Ensemble „Musica Tenera“ findet eine „konzertante Maiandacht“ in der Kirche statt.

31. August 2914 Ausstellungseröffnung „40 Jahre Franziskus-Zentrum“

5. Oktober 2014 Am Franziskusfest haben Gäste die Gelegenheit, bei einer Entdecker-Tour das gesamte Franziskus-Zentrum zu erkunden.

9.-16. Oktober 2014 Ökumenische Reise auf den Spuren des Paulus in die Türkei

2. November 2014 Aus verschiedenen Gründen endet die langjährige Partnerschaft mit der Gemeinde in Piripiri/NO-Brasilien. Bestehen bleibt das Engagement der Gemeinde für das Projekt *Vamos!* Criança in Bacabal und die Sorge für Menschen in Not weltweit.

22. Februar 2015 Unter dem Motto „Gewohntes unterbrechen, Veränderung wagen“ beginnt die diesjährige Fastenzeit. Das Motto greift die aktuelle Umbruchsituation in den Gemeinden des Pastoralen Raumes auf.

09. März 2015 Christinnen und Christen - auch aus der Franziskus-Gemeinde - sowie viele andere Menschen versammeln sich zur Mahnwache vor der Flüchtlingsunterkunft in Derne, um ein Zeichen gegen die Neonazis zu setzen, die am gleichen Abend dort aufmarschieren. Anschl. werden Teilnehmender der Mahnwache von den Flüchtlingen zum Essen eingeladen.

31. Mai 2015 Der erste „Tag des Pastoralen Raumes“ wird von den Gemeinden in Kirchderne, Scharnhorst, Husen, Kurl und Lanstrop in der Franziskus-Gemeinde gefeiert. Es geht um das gegenseitige Kennenlernen und darum, sich miteinander auf den Weg in die Zukunft zu machen. Dabei, so herrscht am Ende des Tages Einigkeit, soll immer Christus in der Mitte stehen.

21. Juni 2015 Der Kirchraum erhält eine Taufschale. Die Künstlerin Marlies Anna Krieger aus Köln hat sie in Abstimmung mit dem Liturgieausschuss der Gemeinde entworfen. Die Taufschale bildet einen schönen Blickfang beim Betreten der Kirche und erinnert die Hereinkommenden an das grundlegende Sakrament der Christen.

16. August 2015 Gemeinsam mit dem evangelischen Schalom-Bezirk wird der Hindu-Tempel in Hamm besucht.

14. Dezember 2015 Das erste Willkommenscafé für Menschen, die in unseren Gemeinden Zuflucht suchen, findet in Zusammenarbeit mit der Kurler Gemeinde statt. Es folgen viele weitere Cafés jeweils am ersten Montag im Monat. Neben Getränken und Kuchen gibt es für die Kinder, die immer sehr zahlreich kommen, Singspiele oder Basteleien.

20. März 2016 Nach über vierzig Jahren erscheint die letzte Ausgabe der „Kontakte“-Nachrichten für die Franziskus-Gemeinde.

26. März 2016 In der Osternacht dieses Jahres wird für viele spürbar, dass wir in unseren Gemeinden immer weniger Priester haben. Aufgrund kurzfristiger Erkrankungen erlebten die, die die Osternacht in der Franziskus-Gemeinde besuchten, ein Novum: Nicht der Priester, sondern der Gemeindereferent eröffnete die Feier. Der Pfarrer kam, da er zuvor eine zweite Osternachtliturgie feierte, erst später dazu. Dieses Ereignis fand sogar einen Nachhall in einer Schweizer Tageszeitung.

03. April 2016 Aus sechs wird eins: In den sechs Gemeinden des Pastoralen Raumes, die schon zusammenarbeiten, erscheint die erste Ausgabe der gemeinsamen Gemeindenachrichten.

31. Juli 2016 Die langjährige Leitung des Franziskus-Kindergartens (Leiterin und Stellvertreterin) geht in den wohlverdienten Ruhestand. Über Jahrzehnte haben sie die Geschicke der Einrichtung in den Händen gehalten.

02. Oktober 2016 Mit einem ganz besonderen Gottesdienst wird das Franziskusfest gefeiert. Der Gottesdienst ist ein echter Weggottesdienst, der im Kurler Busch beginnt und in der Kirche endet.

27. November 2016 Wie in jedem Jahr findet der Weihnachtsmarkt zu Gunsten der Kinder und Jugendlichen in Bacabal und eines Hilfsprojektes hier in Dortmund statt.

19. Februar 2017 Die Ausstellung „Mit-Mensch“ wird in der Kirche eröffnet. Die Bilder des Bochumer Künstlers Alfred Riebel zeigen Menschen, die auf der Flucht vor Krieg und Terror bei uns Schutz suchen.

25. April 2017 Ab heute bekommen jeden Dienstag alle, die gut, günstig und gemeinsam essen wollen, bei „Iss wat“ eine leckere Suppe im Franziskus-Zentrum.

05. Mai 2017 Das Franziskus-Zentrum hat für einige Wochen einen „Escape-Room“ zum Leben des Hl. Franziskus. Verschiedene Gruppen, u. a. das Pastoralteam, bespielen ihn.

05. Juni 2017 Zum 50jährigen Bestehen der Siedlung Scharnhorst-Ost steht der ökumenische Gottesdienst am Pfingstmontag unter dem Motto „Scharnhorster beGEISTern“.

15.Oktober 2017 Der dritte „Tag des Pastoralen Raumes“ findet wieder im Franziskus-Zentrum statt. Die Teilnehmenden beschäftigen sich im Gottesdienst und in Workshops mit dem Leitwort für die Pastoral in unserem Raum „Segen sollst du sein“.

12. November 2017 Zum ersten Mal wählt die Gemeinde in diesem Jahr keinen Pfarrgemeinderat, sondern einen Gemeindeausschuss, nachdem die Pfarrgemeinderäte unserer beiden kooperierenden Pastoralverbünde mehrheitlich beschlossen hatten, für den Verbund einen Gesamtpfarrgemeinderat zu wählen. Der Gemeindeausschuss kümmert sich nun um alle Belange der Gemeinde, der GPGR um alle Belange des Pastoralen Raumes Kirche Dortmund-Nordost.

24. November 2017 „Der Tod“ ist das Thema eines Lesungsabends mit Musik. Die Autorin und Mitarbeiterin in einem Krematorium, Juliane Uhl, liest aus ihrem Buch „Drei Liter Tod“. Dabei wird sie von einem Musiker am Keyboard begleitet.

26. November 2017 Zum dritten Mal findet ein sogenanntes Brunnengespräch statt, diesmal zum Thema „Gutes Leben für alle“. Dazu eingeladen hat die Initiative *Vamos!* Die Brunnengespräche finden in unregelmäßigen Abständen zu verschiedenen Themen am Sonntag vor dem 11.00 Uhr-Gottesdienst statt.

10. Januar 2018 Nachdem sich im Dezember der Gesamtpfarrgemeinderat für die sechs kooperierenden Gemeinden des Pastoralen Raumes konstituiert hat, tritt heute zum ersten Mal der Gemeindeausschuss der Franziskus-Gemeinde zusammen. Er ist für alle Belange des Gemeindelebens zuständig.

2. März 2018 In diesem Jahr ist die Franziskus-Gemeinde Gastgeberin des Weltgebetstages für die Scharnhorster Christinnen und Christen. Der Gottesdienst steht unter dem Leitwort „Gottes Schöpfung ist sehr gut“ und wurde von Frauen aus Surinam (Lateinamerika) vorbereitet.

4. März 2018 Der Frühlingsbasar der Gemeinde unterstützt mit seinem Erlös den Kinderschutzbund Dortmund e.V.

Ostern 2018 — Vor 50 Jahren wurde der erste Gottesdienst in Scharnhorst gefeiert. Zum Jubiläum hängen in der Kirche Schilder mit der Osterbotschaft in verschiedenen Sprachen.

6.-8. Juli 2018 — „Aus gutem Grund – weiter!“ Unter diesem Motto feiert die Gemeinde das 50jährige Bestehen mit vielen Gästen.

7. Oktober 2018 — Auch das Franziskusfest steht ganz im Zeichen des Jubiläums der Gemeinde. Am Nachmittag gibt es die Franziskus-Collage aus Texten, Bildern und Musik „Leidenschaftlich unendlich“ zu sehen und zu hören.

2. Dezember 2018 — Der traditionelle Weihnachtsmarkt unterstützt mit seinem Erlös im Jubiläumsjahr das Projekt *Vamos!* Criança in Bacabal (Brasilien) und die Suppenküche „Kana“ in Dortmund.

29. Dezember 2018 — Bereits zum dritten Mal findet ein nachweihnachtliches Mach-Mit-Konzert in der Kirche statt.

2. Februar 2019 — Zum Abschluss des Jubiläumsjahres sind alle Mitarbeiterinnen und Mitarbeiter zu einem Dankeschön-Abend mit Weinverkostung eingeladen.

15. Februar 2019 — Bei einer ersten Klausur legt der Gemeindeausschuss die Schwerpunkte seiner Arbeit für die nächsten Jahre fest.

3. März 2019 — Mit einem sehr gut besuchten Gottesdienst startet die neue Gottesdienstreihe „Benedicat – Gesegnete Zeit“ des Pastoralen Raumes in der Franziskus-Gemeinde. Es geht an diesem Karnevalssonntag um die Freude. Mit dabei: Kirchenclown Christoph. Fortan finden diese besonderen Gottesdienste am jeweils ersten Sonntag im Monat an wechselnden Orten, auch außerhalb unserer Kirchen, statt.

7. April 2019

Eine kleine Delegation aus der Franziskus-Gemeinde ist dabei, als in Chateau-du -Loir (in unserem Partnerbistum Le Mans gelegen) in der Gemeinde unseres ehemaligen Vikars Bruno Delaroche das neue Pfarrheim eingeweiht wurde. Es wurde auch mit Hilfe von Spenden aus der Franziskus-Gemeinde finanziert.

19.-23.6.2019	Der evangelische Kirchentag ist in Dortmund zu Gast. Auch die Franziskus-Gemeinde beteiligt sich zusammen mit dem evangelischen Schalom-Bezirk aktiv daran, z.B. bei der Quartiersbetreuung oder beim „Feierabendmahl“ sowie dem Gute-Nacht-Café.
1. September 2019	Die Gast-Stätte der Gemeinde „Am Brunnen“ bekommt eine neue Leitung. Fortan führt Gert Arnolds die Geschäfte.
6. Oktober 2019	Das Franziskusfest in diesem Jahr wird in besonderer Weise gefeiert, als „Spurensuche“. Der Festgottesdienst beginnt im Naturschutzgebiet „Alte Körne“. Von da geht es über mehrere Stationen, die sich mit dem Leben des Hl. Franziskus befassen, zu Fuß zur Kirche. Dort wird der Gottesdienst zu Ende gefeiert.
3. November 2019	Mit einem Informationstreffen beginnen die Arbeiten an der Neugestaltung von Kirche und Kapelle. Neben neuen Türen für die Kirche und neuen Fenstern für die Franziskuskapelle stehen kleinere Ausgestaltungsarbeiten in der Kirche an.
11. Januar 2020	Mit einem Gottesdienst zum Thema „Stand-Punkte“ beginnt der ökumenische Jahresanfang. Bei der anschließenden Begegnung kommen die Menschen der beiden Konfessionen ins Gespräch und wünschen sich ein gutes neues Jahr.
18. Februar 2020	Die Bücherei lädt zum Mit-Mach-Musical „Das kleine Ich bin Ich“ mit dem Kinderliedermacher Martin Hörster in die Kirche ein.
März 2020	Deutschland im Lock Down, Kirche und Gemeinde auch. Das Corona-Virus stellt für alle eine neue, bisher nicht gekannte Herausforderung dar. Keine Gottesdienste, keine Gruppentreffen usw. Alles nicht erlaubt. Neue Wege in der Verkündigung und im Umgang miteinander (Instagram, Karten von Kindergarten- und Kommunionkindern für Alte und Kranke, Briefe an die Altenheime, offene Kirchen für das stille Gebet, Impulse für Hausgottesdienste und Gedanken zu den Sonntagsevangelien in den Gemeindenachrichten…) werden erprobt und dankbar von den Menschen angenommen. Auch Ostern findet ohne Gottesdienste statt. Aber die Kirchen sind geöffnet, und die ökumenische Segnung der Osterkerzen wird im Netz als Video veröffentlicht.
Pfingsten 2020	Erste Gottesdienste finden seit dem 10. Mai zunächst als Wortgottesdienste unter Einhaltung strenger Schutzvorkehrungen mit eingeschränkter Teilnehmerzahl statt. Ab Pfingsten feiern wir wieder Eucharistie, allerdings immer noch mit Einschränkungen und Schutzmaßnahmen.
15. Juli 2020	Die neue Internetseite der Gemeinde geht an den Start.

Herbst 2020 — Einige Neugestaltungen im Kirchraum, vor allem in der Kapelle. Die erhält ein eindrucksvolles neues Glasfenster.

Weihnachten 2020 — Nachdem sich die Corona-Infektionslage in der Advent- und Weihnachtszeit wieder verschärft hat, müssen die Weihnachtsgottesdienste abgesagt werden. Die Kirche ist zum persönlichen Gebet geöffnet.

Sommer 2021 — Die Gemeinde etabliert die „Sommerkirche“. Das bedeutet, dass die Sonntagsgottesdienste bei geeignetem Wetter draußen auf dem Kirchenplatz gefeiert werden. Woche für Woche finden sich Menschen, die das benötigte Equipment (Stühle, Altar, Sprechpult, Tontechnik…) nach draußen bringen und wieder zurückräumen.

August 2021 — Zumindest draußen fühlen sich die Menschen halbwegs sicher vor Ansteckung. Die Musiker der Franziskus-Gemeinde inszenieren die Sommermusik 2021.

3. Oktober 2021 — Unter Corona-Bedingungen feiert die Gemeinde ihr Franziskus-Fest (Patronatsfest).

27. November 2021 — Unter dem Motto „Sternstunden“ basteln Erwachsene und Kinder in entspannter adventlicher Atmosphäre und unter Beachtung geltender Corona-Bestimmungen Sterne für die Fenster des Gemeindezentrums und hängen sie dort auf – wenigstens ein paar „Lichtblicke“ in diesen anderen Zeiten.

Februar 2022

Schweigen für den Frieden: Nach dem Überfall Russlands auf die Ukraine halten die Menschen auf Initiative der Franziskus-Gemeinde und des Schalom-Bezirks der ev. Friedenskirchengemeinde im Einkaufszentrum schweigend Mahnwache für den Frieden.

2. März 2022

In Corona-Zeiten finden auch in der Gemeinde zahlreiche Treffen von Gruppen und Gremien digital oder als Hybrid-Veranstaltung (digital und in Präsenz) statt, wie z.B. die Sitzung des Gemeindeausschusses (GA).

29. März 2022

Pater Reinhard Kellerhoff, Mitglied des Pastoralteams der Gemeinde-Gründerzeit, stirbt im Alter von 87 Jahren.

22.4. und 20.5.22

Töne für den Frieden: Die Musiker der Franziskus-Gemeinde von Trio und Via-Nova geben zwei Benefiz-Konzerte für die Ukraine-Hilfe.

6. Juni 2022

Der ökumenische Gottesdienst am Pfingstmontag ist wieder gut besucht. Bei bestem Wetter treffen sich viele zur gemeinsamen Feier auf dem Scharnhorster Kirchenplatz.

10. Juni 2022

Die DJK – Eintracht Scharnhorst feiert ihr Jubiläumssportfest auf dem Gelände der Paul-Dohrmann-Schule.

16.-18. Juli 2022

Ein Festwochenende beginnt am 16. mit dem traditionellen ökumenischem Grillevent und setzt sich am 17. und 18. als Gemeindefest fort

28. August 2022 Hubertus Weber stirbt. Er war in der Gemeinde 15.12.1968 bis 27.6.1976 als Pater Clemens tätig.

2. September 2022 Der Pastorale Raum Dortmund-Nordost, zu dem die Franziskus-Gemeinde gehört, lädt zum großen Mitarbeiterfest zu „Herr Walter“ im Dortmunder Hafen. Viele „Franziskaner“ feiern mit.

23. Oktober 2022 Die DPSG lädt wieder einmal zu einem Frühstückbuffet ein.

30. Oktober 2022 Die Gemeinde lädt alle Ehrenamtlichen zu einem Danke-Schön-Fest ein.

8. Dezember 2022 Im Kirchraum der Gemeinde erklingt die „Weltjahresbestzeit“ mit 2Flügel. Christina Bruderek und Ben Seipel zaubern adventliche Stimmung mi wunderschönen Texten und Musik herbei.

11. Dezember 2022 Mit einem „Adventcafé“ stimmt sich die Gemeinde weiter auf das Weihnachtsfest ein.

20. August 2023 Mit der sakralen Collage „Der Weg des Evangeliums“ wird die gleichnamige Bilderausstellung eröffnet, die bis Anfang Oktober im Kirchraum gezeigt wird.

November 2023 Endlich werden die Fenster im Oktober renoviert und gesäubert.

11. Februar 2024 Im Rahmen eines sehr emotionalen Gottesdienstes mit anschließender Begegnung werden die langjährigen Seelsorger Manfred Morfeld (seit 39 Jahren dabei) und Reinhard Bürger (seit 28 Jahren dabei) aus der Gemeinde und in den Ruhestand verabschiedet.

1. März 2024 Das für die Franziskus-Gemeinde zuständige Pastoralteam bekommt eine neue Leitung und neue Mitglieder. Pastoralreferent Stefan Kaiser wird als Pfarrbeauftragter neuer Leiter des Pastoralen Raumes. Ihn unterstützt für die Belange, für die es nach dem Kirchenrecht eines Priesters bedarf, Ludger Keite, Pfarrer im benachbarten Pastoralen Raum Dortmund Ost. Beide werden von der schon seit längerem tätigen Verwaltungsleiterin

Stephanie Diekmann unterstützt. Mit dabei sind die Priester Manfred Wacker, Georg Birwer (neu), Stefan Wallek und Oliver Schütte (neu) sowie Gemeindereferent Alexander Steinhausen. Die feierliche Einführung „der Neuen“ erfolgt am 15.3.2024 in der Kirche St. Johannes-Baptista in Kurl.

3.3.2024

Jubiläum! Der Tag der Weihe des Franziskus-Zentrums jährt sich zum 50. Mal. Die Gemeinde feiert einen Festgottesdienst mit geistlichem Impuls durch Prof. Christoph Stiegemann, Paderborn, und die Ausstellung „50 Jahre Franziskus-Zentrum“ wird eröffnet.